

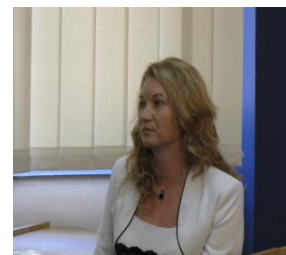

Curriculum vitae
Europass



Informații personale

Nume / Prenume OLELEU ANA-MARIA
Adresă Aleea Herculane nr.3, ap.13, Cluj-Napoca, Cluj, Romania
Telefoane Mobil:+40740805567
E-mail anamariaoleleu@yahoo.com
Naționalitate română
Data nașterii 21 noiembrie, 1974
Sex Feminin
Locul de muncă vizat / Direcția Sanitar Veterinară Și Pentru Siguranța Alimentelor Cluj, Consilier superior – laborator serologie
Universitatea De Științe Agricole și Medicină Veterinară Cluj-Napoca, Cadru didactic asociat.

Domeniul ocupațional Medicină veterinară

Experiența profesională

Perioada 2006 – prezent
Funcția sau postul ocupat Consilier superior –serologie, Medic veterinar
Activități și responsabilități principale Coordonator laborator serologie
Numele și adresa angajatorului DSVSA CLUJ, Piata Marasti Nr. 1, Tel: 0264-447.997, Fax: 0264-445.729, email: office-cluj@ansvsa.ro
Tipul activității sau sectorul de activitate Supraveghere activa si pasiva prin analize de laborator a efectivelor de animale
Perioada 2002-2003
Funcția sau postul ocupat Medic veterinar
Activități și responsabilități principale Bunăstarea animalelor (controlul respectării prevederilor normelor sanitare veterinare privind protecția și bunăstarea animalelor in fermele avicole si piscicole de pe raza judetului Cluj)
Numele și adresa angajatorului DSVSA CLUJ, Piata Marasti Nr. 1, Tel: 0264-447.997, Fax: 0264-445.729, email: office-cluj@ansvsa.ro
Tipul activității sau sectorul de activitate Verificarea acțiunilor strategice de supraveghere și combatere a bolilor la animale, de prevenire a transmiterii de boli de la animale la om și protecția mediului.
Perioada 2001-2002
Funcția sau postul ocupat Medic veterinar

Activități și responsabilități principale	Analist laborator reziduuri
Numele și adresa angajatorului	DSVSA CONSTANTA, Sos. Mangaliei Nr. 78, Tel: 0241-682-417, Fax: 0241-674-864, 0241-682-119, email: dsvct@rdsct.ro
Tipul activității sau sectorul de activitate	Expertiza reziduurilor de origine animală și nonanimală
Perioada	2000-2001
Funcția sau postul ocupat	Cercetator stiintific stagiar
Activități și responsabilități principale	Atributii specifice laborator reproducție ovine
Numele și adresa angajatorului	ICPCOC PALAS CONSTANTA, Șos. I.C. Brătianu, 248, tel. 548186
Tipul activității sau sectorul de activitate	Reproducție ovine caprine
Perioada	1999-2000
Funcția sau postul ocupat	Medic veterinar, Inspector de specialitate
Activități și responsabilități principale	Inspectie si control sanitar veterinar de stat
Numele și adresa angajatorului	DSVSA CONSTANTA, Sos. Mangaliei Nr. 78, Tel: 0241-682-417, Fax: 0241-674-864, 0241-682-119,email: dsvct@rdsct.ro
Tipul activității sau sectorul de activitate	Activitatea de control și supraveghere sanitară veterinară a unităților care abatorizează animale, a celor care prelucrează produse de origine animală, a celor care depozitează, transportă și valorifică (comercializează) produse de origine animală
Educație și formare	
Perioada	mai 2014-octombrie 2014
Calificarea / diploma obținută	Postdoctorand
Disciplinele principale studiate / competențe profesionale dobândite	Titlul proiectului de cercetare postdoctorală: <i>Epidemiologia, diagnosticul și impactul socio-economic al infestațiilor cu larve de T.solium și T. saginata la animale, în centrul și nord vestul României.</i> Proiect cofinanțat din Fondul Social European prin Programul Operațional Sectorial pentru Dezvoltarea Resurselor Umane 2007 – 2013 Axa prioritară 1 „Educație și formare profesională în sprijinul creșterii economice și dezvoltării societății bazate pe cunoaștere” Domeniul major de intervenție 1.5 „Programe doctorale si post-doctorale în sprijinul cercetării” Titlul proiectului: <i>Parteneriat strategic pentru creșterea calității cercetării științifice din universitățile medicale prin acordarea de burse doctorale si postdoctorale – DocMed.Net_2.0</i> Contract nr.: POSDRU/159/1.5/S/136893 Beneficiar: Universitatea de Medicină și Farmacie "Iuliu Hatieganu" Cluj-Napoca P5 – Universitatea de Științe Agricole si Medicină Veterinară Cluj-Napoca
Numele și tipul instituției de învățământ / furnizorului de formare	USAMV Cluj-Napoca, FMV Cluj-Napoca
Perioada	2006-2010
Calificarea / diploma obținută	Doctor in medicina veterinara

Disciplinele principale studiate / competențe profesionale dobândite	Imunologie, serologie Teza de doctorat: <i>Epididimita infectioasa a berbecilor: cercetari epidemiologice si aprecieri asupra metodelor de diagnostic in vederea optimizarii acestora.</i>										
Numele și tipul instituției de învățământ / furnizorului de formare	USAMV Cluj-Napoca, FMV Cluj-Napoca										
Perioada	2001-2003										
Calificarea / diploma obținută	Studii postuniversitare										
Disciplinele principale studiate / competențe profesionale dobândite	Microbiologie, Control sanitar-veterinar, Legislatie sanitar veterinara Lucrare de diploma: <i>Studiu privind importanta supravegherii pesticidelor organoclorurate din lapte si produse lactate.</i>										
Numele și tipul instituției de învățământ / furnizorului de formare	USAMV Bucuresti, Școala de Înalte Studii Postuniversitare București.										
Perioada	1993-1999										
Calificarea / diploma obținută	Doctor medic veterinar										
Disciplinele principale studiate / competențe profesionale dobândite	Facultatea de medicina veterinara										
Numele și tipul instituției de învățământ / furnizorului de formare	USAMV Iasi, FMV Iasi										
Perioada	1989-1993										
Calificarea / diploma obținută	Diploma de liceu										
Disciplinele principale studiate / competențe profesionale dobândite	Chimie, biologie										
Numele și tipul instituției de învățământ / furnizorului de formare	Liceul Teoretic Mihai Eminescu Constanța.										
Aptitudini și competențe personale											
Limba maternă	Română										
Limba străină cunoscută											
Autoevaluare	<table border="1"> <tr> <td colspan="2">Înțelegere</td> <td colspan="2">Vorbire</td> <td>Scriere</td> </tr> <tr> <td>Ascultare</td> <td>Citire</td> <td>Participare la conversație</td> <td>Discurs oral</td> <td>Exprimare scrisă</td> </tr> </table>	Înțelegere		Vorbire		Scriere	Ascultare	Citire	Participare la conversație	Discurs oral	Exprimare scrisă
Înțelegere		Vorbire		Scriere							
Ascultare	Citire	Participare la conversație	Discurs oral	Exprimare scrisă							

Engleză

C	Mediu -	B	Mediu -	B	Mediu -	B	Mediu -	B	Mediu -
1	Avansat	1	Avansat	2	Avansat	2	Avansat	2	Avansat

Competențe și abilități sociale

Asociația Medicilor Veterinari din România – membru, filiala Cluj
Colegiul Medicilor Veterinari din România – membru, filiala Cluj

Competențe și aptitudini organizatorice

Coordonare laborator serologie
Activitate în cadrul departamentului Paraclinici -disciplina practică cu studenții
Abilități de comunicare și lucru în echipă
Capacitate de asimilare de informații noi și abilități
Capacitate de analiză și sinteză
Capacități decizionale

Competențe și aptitudini tehnice

Tehnica imunoenzimatică ELISA
Tehnici de diagnostic serologice (RFC,SAT, micro-RFC, RSAR, MAT).

Competențe și aptitudini de utilizare a calculatorului

Cunoștințe MS Office (Word, Excel, PowerPoint, Outlook)

Instruiri

2012- Instruire profesională organizată de IDSA cu tematica Testul ID și ELISA în diagnosticul leucosei enzootice bovine.

2012- Instruire profesională organizată de IDSA cu tematica Detectia anticorpilor specifici prin testul de microaglutinare aplicat în leptospiroza – testul standard OIE.

2011- Instruire profesională organizată de IDSA cu tematica Tehnica ELISA aplicată în supravegherea brucelozei bovine pe probe de lapte amestec prelevate din tancul de racire.

2010 – concurs pentru obținerea gradului de funcționar public superior

2008 - Instruire profesională organizată de IDSA cu tematica Noțiuni de validare a testelor serologice aplicate în diagnosticul unor boli bacteriene și calcularea incertitudinii de măsurare.

2007 - Instruire profesională organizată de IDSA cu tematica Testul imunoenzimatic indirect pentru detectia anticorpilor anti *B. Ovis*.

2007 - Instruire profesională organizată de IDSA cu tematica Microreacția de fixare a complementului (tehnica standard OIE) aplicată în serodiagnosticul brucelozei.

2006 -Instruire profesională organizată de IDSA cu tematica Tehnici serologice aplicate în supravegherea de rutină în conformitate cu prevederile Programului Strategic.

	<p>02.06-07.06.2003 Concurs pentru obtinerea gradului profesional de medic primar veterinar.</p>
	<p>2003- Curs de limba engleză, nivel VI.</p>
<p>Permis de conducere</p>	<p>1995-1998- Curs departamentul pentru pregătirea personalului didactic Categoria B, an 2009</p>
<p>Lucrari publicate</p>	<p>2014 Ana-Maria Oleleu, Diana Onac, Anamaria Cozma, Cozma Vasile. Abstract: <i>Epidemiological aspects on the infestation with T. Solium and T. saginata larvae in cattle and pigs in the central and north-western Romania.</i> http://www.notulaebiologicae.ro/index.php/nsb.</p> <p>2011 Oleleu Ioan, Vasiu C., Oleleu A.M., Răpunțean S., (2011). <i>Post-vaccination study on the laying hens immune status in farm, depending on the age and administration route of the vaccine, against Newcastle disease.</i> Cluj Veterinary Journal, vol.21,issue 2(20)/2011, pg.32-36.</p> <p>2011 Oleleu Ioan, Vasiu C., Oleleu A.M., Răpunțean S., (2011). <i>Post-vaccination study on the broilers immune status in farm, depending on the age and administration route of the vaccine, against Newcastle disease.</i> Cluj Veterinary Journal, vol.21,issue 2(20)/2011, pg.37-41.</p> <p>2009 Papastergioiu D., Gh.Răpunțean, Ana-Maria Oleleu, S. Răpunțean, N. Pivariu, "<i>Epidemiological aspects regarding ovine and caprine paratuberculosis in the country Cluj</i>" – Scientific Symposium Progress and perspectives in veterinary medicine, Iași, iulie 4-5TH, vol.52 , partea a 2-a, p. 1036-1042.</p> <p>2008 Oleleu Ana-Maria, Răpunțean Gh., Oleleu I., 2008, "<i>Aspecte epidemiologice privind infecții cu Brucella ovis în județul Cluj</i>", <i>Lucrări științifice de Medicină veterinară</i>, p. 856-860, USAMV Iași.</p> <p>2008 Oleleu Ana-Maria, Răpunțean Gh., Oleleu I., Chirilă F., 2008, "<i>Studiu asupra corelației dintre examenul serologic prin RFC și examenele bacteriologic și morfopatologic în infecția cu Brucella ovis în județul Cluj</i>", <i>Lucrări științifice de Medicină veterinară</i>, p. 270-274, USAMV Cluj.</p>
<p>Informații suplimentare</p>	<p>Informatii suplimentare si referinte se vor acorda la cerere.</p>
<p>Data</p>	<p>Semnatura</p>